Лицейские вести

выпуск №68 информационной газеты МОУ Лицей №10

15 декабря – день освобождения Клина от немецко-фашистских захватчиков

6 декабря 1941 года началось контрнаступление советских войск под Москвой. Южнее Дмитровского шоссе вела наступление 1-ая ударная армия под командованием генерал-лейтенанта В.И.Кузнецова. Севернее действовали соединения 30-ой армии под командованием генерал-майора Д.Д.Лелюшенко. Немецкое командование перебросило на Клинское направление дополнительные силы, однако не смогло остановить решительное наступление Красной Армии. Начались ожесточенные бои за город, которые продолжались вплоть до 15 декабря. В ночь на 15 декабря немцы предприняли попытку вырваться из окружения. С севера и с юга Волоколамское шоссе было подвергнуто интенсивному обстрелу советской артиллерии. К концу дня 15 декабря 1941 года Советские войска полностью очистили от фашистов наш город.

В честь освобождения Клина от немецко-фашистских захватчиков на мемориале Победы 15 декабря 2014 года состоялся торжественный митинг, на котором присутствовали одиннадцатиклассники нашего Лицея.

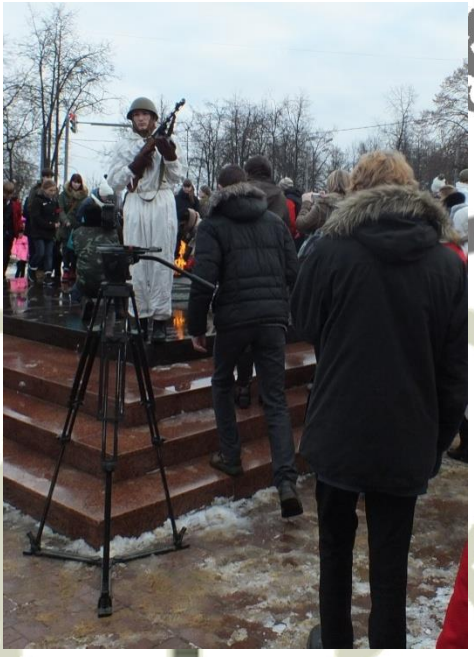

Клин в 1941-ом году

Против беды, против войны

8 Б класс

8 А класс

Три танкиста, три веселых друга из 9 Б класса

Уходящий 2014 год указом Президента РФ объявлен Годом Культуры. В наступающем 2015 году все прогрессивное человечество будет праздновать 70-летие Великой Победы над фашистской Германией. Этим двум событиям посвятили песенный фестиваль учащиеся Лицея №10, который проходил в актовом зале Лицея с 16 по 18 декабря. В исполнении участников звучали военно-патриотические песни из любимых кинофильмов о солдатах-победителях, о родине, о мире, о дружбе: «За того парня», «Землянка», «Темная ночь», «Последний бой», «Десятый наш десантный батальон», «Бравые солдаты», «О героях былых времен» и многие другие. В конце мероприятия лицеисты пели песню «Солнечный круг» о том, что всем людям на нашей планете «так хочется мира», который нужно беречь.

Песня «Солнечный круг» завершает фестиваль

«Первым делом самолеты, а девушки потом», - считают парни из 10 А класса

Посвящение в лицеисты

6 лет назад произошло важное и торжественное событие. Школе № 10 с углубленным изучением отдельных предметов был присвоен новый статус Лицей, Лицей № 10 имени Дмитрия Ивановича Менделеева. И вот уже 6 лет в конце осени проходит у нас праздник посвящения первоклассников в лицеисты. Забота о родном городе, его чистоте, о том, кто нуждается в помощи и поддержке - все это дело лицеистов.

Два раза в год, весной и осенью, мы собираем макулатуру. А на вырученные деньги закупаем гигиенические средства для малышей из детской городской больницы и игрушки для детей-инвалидов. Лицеисты помогают наводить порядок на территории Дома-музея П.И. Чайковского, музея-усадьбы Д.И. Менделеева в Боблово, в парке Майданово, усадьбе Танеева.

Есть в Лицее Тимуровский отряд. Забота о пожилых людях, ветеранах и инвалидах; забота и внимание детям-сиротам и больным детям; забота о младших – все это направления деятельности тимуровцев. А еще забота о собственном здоровье и безопасности.

Лицей – это не просто школа. Это образование, это культура, воспитание, коллектив, педагоги… Это все мы! Девизом Царскосельского Лицея, в котором в 19 веке учился Александр Сергеевич Пушкин, были слова «Каждый воспитанник должен жить и трудиться для воплощения в жизнь идей добра, жить для общей пользы». Такими стремимся быть и мы, лицеисты 21 века. Лицей не стареет, а обновляется каждый раз новыми лицами, сияющими глазами. Каждый год в Лицей вливается новая молодая энергия. Лицеистов объединяют добрые традиции, интересы, знания.

Друзья, дадим друг другу руки.
И вместе двинемся вперед.
И пусть под знаменем науки
Союз наш крепнет и растет!

Коротко о важном

Агитбригада, состоящая из ребят 9-ых классов, успешно выступила на муниципальном конкурсе агитбригад «Выбираю здоровье» и заняла 2-ое место.

Сто вопросов священнослужителю.

Так называлось мероприятие, которое прошло в актовом зале Лицея в рамках проведения Рождественских чтений. Старшеклассников интересовали вопросы семьи, любви, морали.

В Клинском муниципальном районе прошел творческий конкурс среди учащихся школ, гимназий, лицеев «Письмо Гайдару, посвященный 110-летию со дня рождения детского писателя. Среди победителей и призеров есть ребята из нашего Лицея. Поздравляем Смольскую Анну (6В класс), которая стала победителем, а также призеров Пылаева Данилу(6А) и Гукасян Кристину(7А).

Герои пушкинских сказок предстали перед зрителями в спектаклях, поставленных родителями, учителями и учащимися младших классов.

Уполномоченный по защите прав участников образовательного процесса в нашем Лицее Строганова Елена Владимировна отвечала на вопросы учащихся о правах ребенка.

Поздравляем победителей и призеров предметных олимпиад

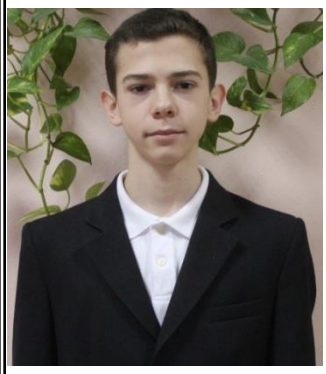

Бойко Николай (9А)
Избирательное законодательство - призер

Смирнова Екатерина (9Б)
Избирательное законодательство – призер
История - призер

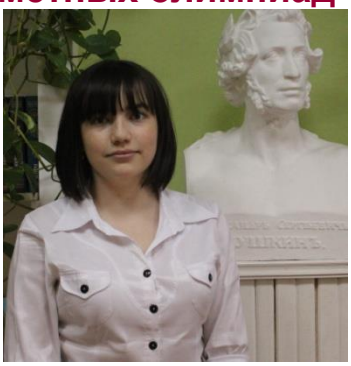

Власова Юлия (10А)
Русский язык – призер
История – призер
Избирательное законодательство – призер
Биология - призер

Новикова Алена(11А)
Биология – призер
Конкурс сочинений - призер

Волнов Максим (11А)
Экология - победитель

Костыгина Вера (9Б)
Биология - победитель

Смольская Анна (6В)
Математика – призер
Конкурс сочинений - победитель

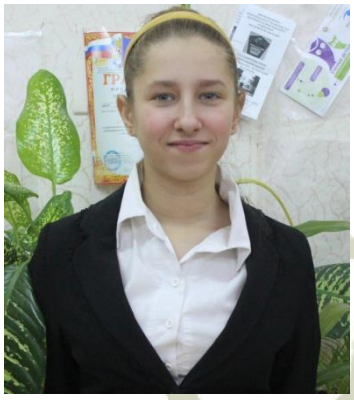

Могилевец Екатерина (6В)
Математика - призер

Журавлев Давид (8А)
Технология - призер

Малышева Дарья (9А)
Литература - призер

Соколов Дмитрий (8А)
Обществознание - призер

)

Лобынцева Елизавета (11А)
Русский язык - призер

Мищенко Павел (8А)
Физическая культура - призер

Кузнецов Даниил (7Б)
Биология - призер

Загоруйко Виктория (10А)
Литература - призер

Матросов Георгий, Камышов Егор (10А)
Физическая культура - призеры

Склизков Дмитрий (7В)
Русский язык – призер
Биология - призер

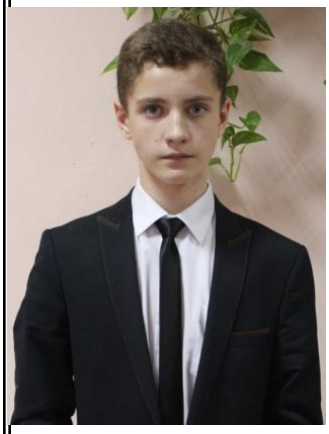

Шахалев Даниил (8А)
Физическая культура - призер

Кротова Злата (7А)
Русский язык - призер

Мартиросян Максим (9Б)
Русский язык - победитель

Курденкова Карина (8А)
Физическая культура - призер

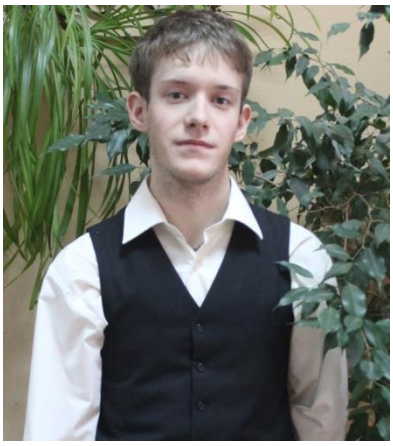

Лебедев Илья (11А)
Английский язык - призер

Москвичева Елизавета (11А)
Английский язык - призер

Поздняк Анастасия (8Б)
Английский язык - призер

Аржанников Дмитрий (11А)
Английский язык - призер

Уделепп Регина (10А)
Английский язык - призер

Савинов Денис (10А)
Английский язык - призер

Красникова Ирина (9Б)
Английский язык - призер

Кузьмина Елена (10 А)
Биология - призер

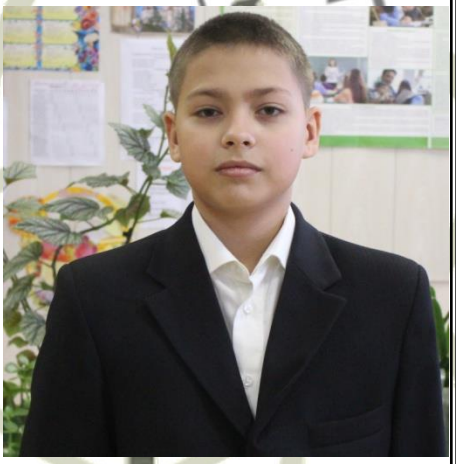

Дементьев Владислав (7А)
Биология - победитель

Дизайн, верстка – Тумасова Т.А.
Фотосъемка – Фатеева Юлия(11 «А»).
Сайт школы: 10school.ru
МОУ Лицей №10 им. Д. И. Менделеева 18.12. 2014 г.